Produktdatenblatt

UTC Fire & Security
A United Technologies Company

NX-7002N

GSM/GPRS-Wählgerät

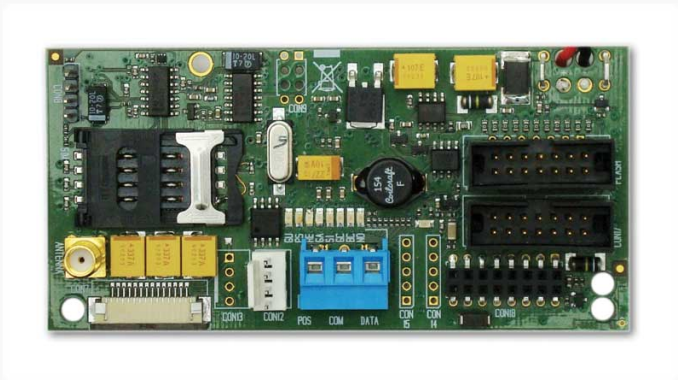

Überblick

Das NX-7002 ist ein GSM/GPRS-Wählgerätemodul für NX-10 Zentralen ohne werksseitiges GSM/GPRS-Modul.

Es fungiert als Wählgerät für Alarmübertragungen und kann außerdem zur Fernprogrammierung unter Verwendung von Upload/Download-Software über den CSD-Kanal (GSM-Modem) des Moduls verwendet werden.

Alarmübertragung

Die Alarmübertragung kann über den GSM-Audiokanal in allen von der Zentrale unterstützten Protokollen an beliebige Wachdienstempfänger, oder in den Formaten SIA oder Contact-ID unter Verwendung einer TCP/IP-Verbindung über den GPRS-Kanal an einen kompatiblen Osborne Hoffman-Netzwerkempfänger erfolgen.

Sie kann ferner über den GSM-Audiokanal in Kombination mit einem CS535-Sprachmodul als Klartextmeldung oder als Klartext-SMS bzw. SIA-SMS erfolgen.

Abgesetzter Systembetrieb

Das NX-7002 kann für einen ferngesteuerten Systembetrieb (S/U) sowie 2-Wege-Audio (Listen-In) in Verbindung mit dem CS534-Modul verwendet werden.
Alternativ ist eine Steuermöglichkeit per SMS von bis zu 16 GSM- Nummern möglich.
Mit dem CS7002 können Errichter die Zentrale außerdem unter Verwendung der Upload/Download-Software Fernprogrammieren.

Standardleistungsmerkmale

- Backup-Lösung für Zentralen-DWG, oder TCP/IP
- Ereignisübertragung per Funk
- Alarmübertragung durch SMS im SIA-Format oder Klartext
- Übertragung aller unterstützter Zentralenprotokolle (unter Verwendung des GSM-Audiokanals)
- Sprachübertragung in Kombination mit CS535-Sprachmodul
- Übertragung in SIA und Contact-ID unter Verwendung von TCP/IP über GPRS
- Upload/Download per Funk über CSD-Kanal (GSM-Modem) des Moduls
- Upload/Download kann aus der Ferne oder lokal eingeleitet werden (programmierbar)
- Optionale Download-Sitzungen im Verlauf von Test-/Routinerufen
- Ferngesteuerter Systembetrieb und 2-Wege-Audio (Listen-In) in Kombination mit dem CS534-Modul
- Unterstützt D und E-Netze
- Vier programmierbare Übertragungsziele
- Zu berichtende Ereignisse für acht Bereiche separat auswählbar
- Vollständige Kompatibilität mit dem Osborne Hoffman-Netzwerkempfänger
- inkl. abgesetzter Klebeantenne mit 2m Kabel
- Klartext-SMS und Objektsteuerung per SMS an bis zu 16 GSM-Nummern

NX-7002N

GSM/GPRS-Wählgerät

Technische Daten

Betriebsspannung	12 VDC über Zentralenbatterie
Empfohlene Batterie	12V 7,2Ah (Zentralenbatterie)
Stromaufnahme	
im Ruhezustand	30mA
max. über Batterieklemmen	2A
Betriebstemperatur	0 bis 49°C
Luftfeuchtigkeit	max. 93% nicht kondensierend
Maße (B x H x T)	153 x 82 x 24mm
Versandgewicht	0,115kg

Bestellinformation

Artikel Nr.	Beschreibung
NX-7002N	GSM/GPRS-Wählgerät

UTC Fire & Security behält sich das Recht vor, Produktspezifikationen ohne vorherige Ankündigungen zu ändern.Besuchen Sie UTC Fire & Security online auf www.utcfssecurityproducts.de um die aktuellen Spezifikationen einzusehen.
NX-7002N-2015-11-25 20:12:21 Released :29-AUG-11

UTC Fire & Security
A United Technologies Company