Produktdatenblatt

UTC Fire & Security
A United Technologies Company

NX-1048-R-EN

Menügeführtes LCD Funk-Bedienteil 868 MHz Gen 2 - weiß

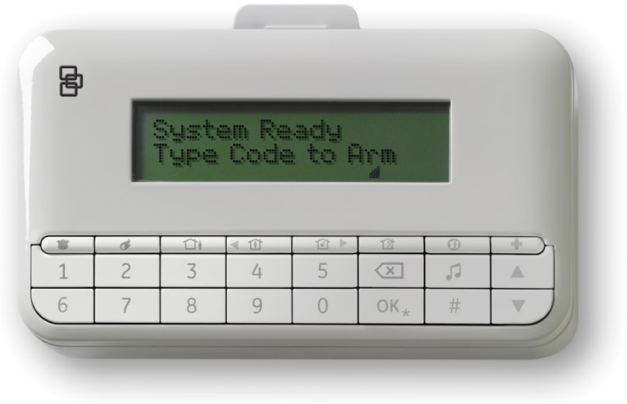

Übersicht

Das neue LCD-Bedienteil für die Einbruchmeldezentrale der Serie NX-10 besticht durch sein attraktives Design und ermöglicht eine einfache und schnelle Installation. Die Montage des Bedienteils an der Wand erfolgt mittels einer rastbaren Halterung mit integriertem Magnet. Durch die mobile Nutzung Bedienteils innerhalb des Sicherungsbereichs kann somit das System erkennen, ob sich das Bedienteil in der Halterung befindet oder nicht.

Drahtlose Kommunikation

Das drahtlose Funkbedienteil wird mit 6 Batterien der Größe "AA" betrieben und verfügt über ein unterteiltes Batteriefach. Die Batterien für die Hintergrundbeleuchtung können einfach durch den Endkunden gewechselt werden, die Batterien für den Funkbetrieb befinden sich geschützt durch einen Sabotagekontakt in einem zweiten mit Schrauben gesicherten Batteriefach.

Funktionalität

Das Bedienteil fällt niemals in einen Schlafmodus, sondern schaltet nur das Text-Display nach 30 Sekunden aus. Eine Reihe von Symbolen verbleibt immer aktiv und informiert den Benutzer über Systemzustande oder Störungen. Bei Wartungsarbeiten kann ein Softwareupgrade einfach über den internen USB-Anschluss des Bedienteils auf einfach durchgeführt werden.

Standardleistungsmerkmale

- Formschönes Design
- Drahtlose bidirektionaler Betrieb
- Unabhängiger Batteriesatz für Beleuchtung und Funkbetrieb
- Text-und Symbolanzeige
- Weißes LCD und Hintergrundbeleuchtung
- Abnehmbare Halterung für mobile Nutzung

NX-1048-R-EN

Menügeführtes LCD Funk-Bedienteil 868 MHz Gen 2 - weiß

Technische Daten

Spannungsversorgung	
Funkbetrieb	4 x AA, 1,5V Batterie
Hintergrundbeleuchtung	2 x AA, 1,5V Batterie
Stromaufnahme	
	70uA (nur Sybolreihe aktiv)
	21,7 mA mit aktiver LCD-Anzeige
Funkfrquenz	868 MHz Gen2
Betriebstemperatur	-10°C bis +55°C
max.Luftfeuchtigkeit	Max. 95%, nicht kondensierend
Abmessungen	179 x 101 x 28mm (BxHxT)
Gewicht	441g

Bestellinformation

Artikel Nr.	Beschreibung
NX-1048-R-EN	Menügeführtes LCD Funk-Bedienteil 868 MHz Gen 2 - weiß

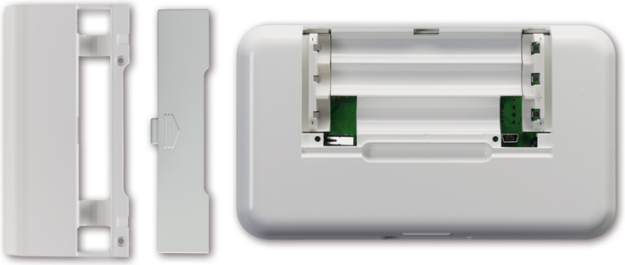

UTC Fire & Security behält sich das Recht vor, Produktspezifikationen ohne vorherige Ankündigungen zu ändern.Besuchen Sie UTC Fire & Security online auf www. utcfssecurityproducts.de um die aktuellen Spezifikationen einzusehen.
NX-1048-R-EN-2015-11-25 20:10:38 Released :29-AUG-11

UTC Fire & Security
A United Technologies Company